# Organisations- und Geschäftsverteilungsplan

# der

# STADT ALZENAU

Stand: 25. März 2014

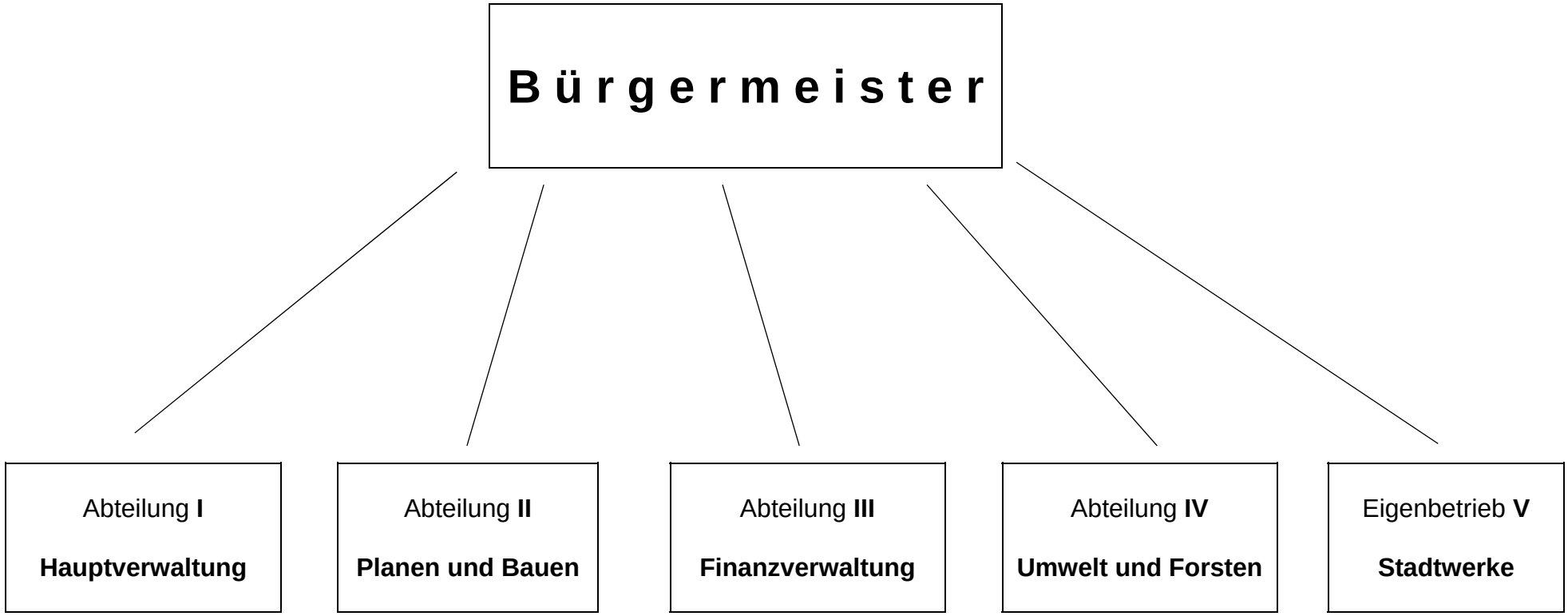
B ü r g e r m e i s t e r
Abteilung **I**
**Hauptverwaltung**
Abteilung **II**
**Planen und Bauen**
Abteilung **III**
**Finanzverwaltung**
Abteilung **IV**
**Umwelt und Forsten**
Eigenbetrieb **V**
**Stadtwerke**

| Bürgermeister (B) | Leiter der Stadtverwaltung |
|---|---|
| **Erster Bürgermeister** | Dr. Alexander Legler |
| **Zweiter Bürgermeister** | Helmut Schuhmacher |
| **Dritter Bürgermeister** | Ralph Ritter |
| **Vertreter im Amt** | Mathias Simon |

| Abteilung I | Hauptverwaltung |
|---|---|
| **Leitung:** | Mathias Simon (Geschäftsleitender Beamter) |
| **Stellvertretung:** | Bernd Waldschmitt |

| Abteilung II | Planen und Bauen |
|---|---|
| **Leitung:** | Michael Heimrich (Bauaufsicht, Stadtplanung) |
| | Silvia Pfannmüller (Stadtbauamt) |
| **Stellvertretung:** | Margit Wüst (Bauaufsicht, Stadtplanung) |
| | Thorsten Schäfer (Stadtbauamt) |

| Abteilung III | Finanzverwaltung |
|---|---|
| **Leitung:** | Oliver Rickert (Stadtkämmerer) |
| **Stellvertretung:** | Wolfgang Pittner |

| Abteilung IV | Umwelt und Forsten |
|---|---|
| **Leitung:** | Dr. Michael Neumann |
| **Stellvertretung:** | Bernd Handlbichler |

| Eigenbetrieb V | Stadtwerke |
|---|---|
| **Leitung:** | Robert Hynar |
| **Stellvertretung:** | Peter Zimmer |

# Abteilung I
# Hauptverwaltung

**<u>Leitung:</u> Mathias Simon, Vertreter im Amt**
**<u>Stellvertretung:</u> Bernd Waldschmitt**

## Sachgebiet I/1

## Hauptamt

| | |
|---|---|
| Leitung | **Mathias Simon** |
| Stellvertretung | **Bernd Waldschmitt** |

- Allgemeine Angelegenheiten von grundsätzlicher Bedeutung
- Abteilungsübergreifende Angelegenheiten
- Presse-, Medien- und Öffentlichkeitsarbeit inkl. Website
- Angelegenheiten des Kommunalrechts und des Gemeindeverfassungsrechts
- Grundsatzfragen der öffentlichen Sicherheit und Ordnung
- Organisation des Sitzungsdienstes
- Repräsentation
- Städtepartnerschaften
- Aus- und Fortbildung der Beamten
- Stadtarchiv

---

- Geschäftsführung Energieversorgung Alzenau GmbH

## Sachgebiet I/2

## Personalwesen, Zentrale Dienste, Feuerwehr, Katastrophenschutz

| | |
|---|---|
| Leitung | **Bernd Waldschmitt** |
| Stellvertretung | **Mathias Simon** |

- Personalangelegenheiten
- Ausbildungsleitung für Angestellte
- Feuerwehrwesen
- Katastrophen- und Zivilschutz
- Verschlusssachen
- Zentrale Dienste
- Beschaffungswesen

## Sachgebiet I/3

## Kultur, Vereine, ÖPNV

| | |
|---|---|
| Leitung | **Markus Trageser** |
| Stellvertretung | **Mathias Simon** |

- Städtische Veranstaltungen
- Städtisches Kulturprogramm
- Kulturelle Angelegenheiten

---

- Vereinswesen
- Sportförderung

---

- Tourismusmarketing
- Fremdenverkehr
- Leitung Verkehrsamt

---

- Öffentlicher Personennahverkehr
- City-Bus

---

- Protokollführung Stadtrat

## Sachgebiet I/4

## Kinder, Jugend, Senioren, Schulen, Bildung, Familien

| | |
|---|---|
| Leitung | **Christine Reyer** |
| Stellvertretung | **Bernd Waldschmitt** |

- Angelegenheiten des Bayerischen Kinderbildungs- und Betreuungsgesetzes
- Schulwesen
- Ganztags- und Ferienbetreuung
- Stadtjugendbeauftragte
- Ausländerbetreuung
- Seniorenarbeit
- Erwachsenenbildung
- Familienangelegenheiten/ Familienförderung

# Abteilung I
# Hauptverwaltung

## Sachgebiet I/5

## Standes-, Ordnungs- und Meldeamt

| | |
|---|---|
| Leitung | **Klaus Köppel** |
| Stellvertretung | **Volker Simon** |

- Standesamt
- Melde- und Passwesen
- Führungszeugnisse
- Öffentliche Sicherheit und Ordnung
- Obdachlosenfürsorge
- Lotterien, Versammlungen, Statistiken
- Wahlen

---

- Gewerbe-/Gaststättenrecht
- Sperrzeitregelungen
- Örtliche Straßenverkehrsbehörde
- Straßen- und Wegerecht
- Bestandsverzeichnisse
- Straßenverwaltung
- Sondernutzungserlaubnisse
- Fundbüro

---

- Angelegenheiten des Sozialgesetzbuches
- Rundfunkgebühren

---

- Sicherheitsbeauftragter Rathaus
- Friedhofswesen
- Abrechnung der Feuerwehreinsätze

## Sachgebiet I/6

## Stadtbibliothek

| | |
|---|---|
| Leitung | **Manfred Fuchs** |
| Stellvertretung | **Christl Huber** |

- Selbstständige Organisation der Stadtbibliothek als kulturelle städtische Einrichtung
- Bestandsbetreuung
- Medienbeschaffung
- Öffentlichkeitsarbeit und Veranstaltungen
- Fernleihe
- Betreuung des EDV-Systems Stadtbibliothek
- Planung und Überwachung der Haushaltsmittel

## Sachgebiet I/7

## Städtische Musikschule

| | |
|---|---|
| Leitung | **Rudolf Pelzeter** |
| Stellvertretung | |

- Selbstständige Organisation der Musikschule als kulturelle städtische Einrichtung
- Instrumentenbeschaffung und -betreuung
- Öffentlichkeitsarbeit und Veranstaltungen
- Zusammenarbeit mit dem Förderverein der städtischen Musikschule
- Planung und Überwachung der Haushaltsmittel

## Sachgebiet I/8

## EDV

| | |
|---|---|
| Leitung | **Carmen Reus**<br>**Mathias Geis** |
| | |

- Vollumfängliche Betreuung der Informationstechnik, der Telekommunikations- und Medientechnik sowie des Zeitmanagementsystems
- Systemverwaltung
- Netzverwaltung
- Datenbankverwaltung
- Benutzerbetreuung
- Bedarfsermittlungen
- IT-Kosten-Kontrolle

# Abteilung II
# Planen und Bauen

**<u>Leitung:</u> Michael Heimrich (Bauaufsicht, Stadtplanung), Silvia Pfannmüller (Stadtbauamt)**
**<u>Stellvertretung:</u> Margit Wüst (Bauaufsicht, Stadtplanung), Thorsten Schäfer (Stadtbauamt)**

## Sachgebiet II/1

## Bauaufsicht

| | |
|---|---|
| Leitung | **Michael Heimrich** |
| Stellvertretung | **Margit Wüst** |

- Baugenehmigungsverfahren einschl. Verwaltungsgerichtsverfahren
- bauaufsichtliche Verfahren
- Bauberatungen
- Baukontrollen
- Vorbeugender baulicher Brandschutz
- Abbruchmaßnahmen
- Fliegende Bauten, Zeltabnahmen
- Abgeschlossenheitsbescheinigungen
- Sozialer Wohnungsbau (Technik)
- Hausnummernfestsetzungen
- Wasserrecht
- Denkmalpflege
- Stellungnahmen zur Bauleitplanung
- Sicherheitsrechtliche Begehungen
- Ordnungswidrigkeiten im Baurecht

## Sachgebiet II/2

## Stadtplanung

| | |
|---|---|
| Leitung | **Michael Heimrich** |
| Stellvertretung | **Margit Wüst** |

- Bauleitplanung (Verwaltung)
- Sanierungsplanung (Verwaltung)
- Planfeststellungsverfahren
- Städtebauförderung (Verwaltung)
- Raumordnung
- Flurbereinigung
- Baulandumlegungen
- Städtebauliche Verträge
- Vorkaufsrecht
- Protokolldienst

## Sachgebiet II/3

## Stadtbauamt

| | |
|---|---|
| Leitung | **Silvia Pfannmüller** |
| Stellvertretung | **Thorsten Schäfer** |

- Tief- und Hochbaumaßnahmen
- Straßenbaumaßnahmen und Unterhalt
- Ausschreibungen/Vergabewesen (Bauleistungen)
- Wettbewerbe/VOF-Verfahren
- Unterhaltungsmaßnahmen an städtischen Einrichtungen
- Unterhalt Schulen, Schulturnhallen und Kindergärten
- Unterhalt Bereich Kirchen
- Vermessung/Abmarkung
- GIS/CAD
- Bauleitplanung (Technik)
- Sanierungsplanung (Technik)
- Städtebauförderung (Technik)
- Feuerbeschau
- Unterhalt Kartenmaterial
- Unterhalt Denkmäler
- Zuschüsse für bauliche Sanierungsmaßnahmen
- Energieberatung
- HOAI
- Protokolldienst (Ladung)

# Abteilung III
# Finanzverwaltung

**<u>Leitung:</u> Oliver Rickert**
**<u>Stellvertretung</u>: Wolfgang Pittner**

| Sachgebiet III/1 | |
|---|---|
| **Kämmerei** | |
| Leitung | **Oliver Rickert** |
| Stellvertretung | **Wolfgang Pittner** |

- Vermögensbuchhaltung
- Aufstellung des Haushaltsplanes
- Finanzstatistiken
- Haushaltsüberwachung
- Jahresrechnung
- Zuschusswesen
- (Städtebauförderung FAG, GVFG etc.)
- Versicherungsfragen, Schadensfälle
- Finanzplanung, Finanzberichte
- Kreditwesen
- Kassenaufsicht
- Kosten-/Leistungsrechnung
- Gebührenkalkulation (soweit nicht Stadtwerke)

| Sachgebiet III/2 | |
|---|---|
| **Steuern, Gebühren, Beiträge** | |
| Leitung | **Wolfgang Pittner** |
| Stellvertretung | **Oliver Rickert** |

- Erschließungsbeitragsrecht
- Straßenausbaubeiträge
- Kanalherstellungsbeiträge
- Bearbeitung von Widersprüchen
- Kanalgebühren
- Grundsteuer
- Gewerbesteuer
- Hundesteuer
- Abrechnung
- Pachtverträge
- landwirtschaftliche Pachten

---

- Geschäftsführung WoBau GmbH
- Sozialer Wohnungsbau
- Wohnungsvergabe
- Mietverträge

| Sachgebiet III/3 | |
|---|---|
| **Stadtkasse** | |
| Leitung | **Horst Hubert** |
| Stellvertretung | **Wolfgang Pittner** |

- Stadtkasse
- Abwicklung des gesamten baren und unbaren Zahlungsverkehrs
- Buchführung
- Vollstreckungsersuchen

---

- Datenschutzbeauftragter

| Sachgebiet III/4 | |
|---|---|
| **Liegenschaften** | |
| Leitung | **Sebastian Carlsson** |
| Stellvertretung | **Oliver Rickert** |

- Liegenschaften
- Grundstücksverkehr
- Bestellung von Erbbaurechten
- Reallasten
- Vermessungswesen

# Abteilung IV
# Umwelt und Forsten

**<u>Leitung:</u> Dr. Michael Neumann**
**<u>Stellvertretung:</u> Bernd Handlbichler**

| **Sachgebiet IV/1** | |
|---|---|
| **Umwelt** | |
| Leitung | **Dr. Michael Neumann** |
| Stellvertretung | **Bernd Handlbichler** |

- Umweltschutz
- Natur- und Landschaftspflege
- Abfallentsorgung
- Immissionsschutz
- Landschaftspläne
- Biotopkartierung und -pflege
- Gewässerschutz

---

- Gartenbau
- Friedhofsgestaltung
- Grabeinmessungen
- Fortführung der Friedhofspläne
- Grünordnungspläne

| **Sachgebiet IV/2** | |
|---|---|
| **Forsten** | |
| Leitung | **Bernd Handlbichler** |
| Stellvertretung | **Dr. Michael Neumann** |

- Bewirtschaftung des Stadtwaldes
- Verwertung der Forsterzeugnisse

- **3 Forstbezirke**
  **I** Bernd Handlbichler
  - Sülzert
  - Mühlmark

  **II** Matthias Braun
  - Oberwald
  - Buchwald

  **III** Stefan Oertel
  - Unterwald
  - Innendienst

# Abteilung V
# Stadtwerke
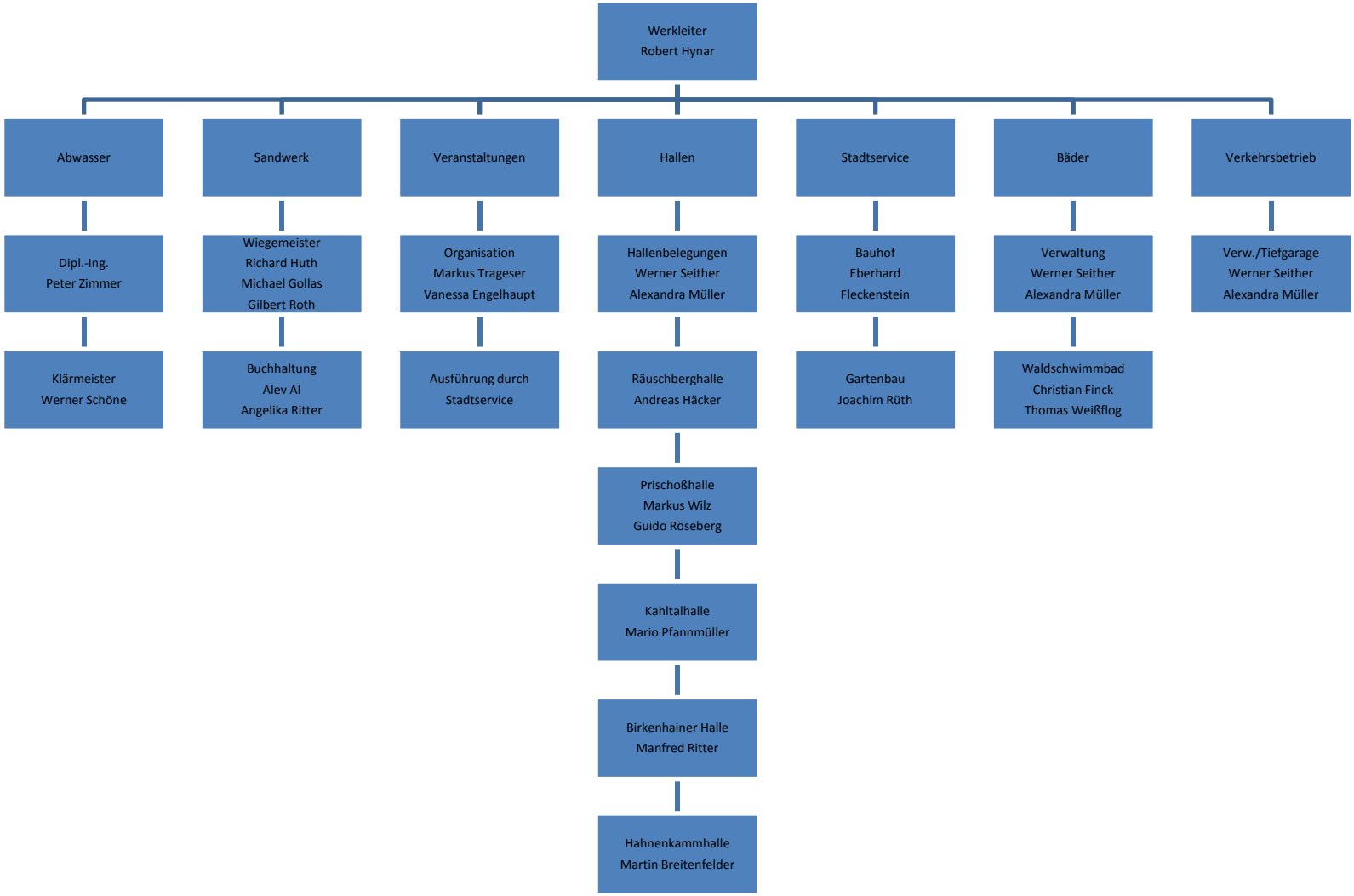
**<u>Leitung:</u> Robert Hynar**
**<u>Stellvertretung:</u> Dipl. Ing. Peter Zimmer**